

Catalogues édités par l'association

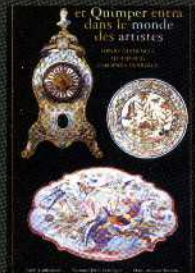
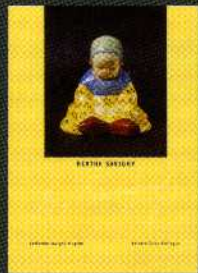
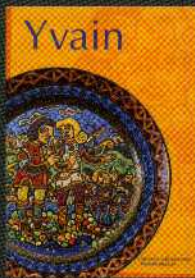
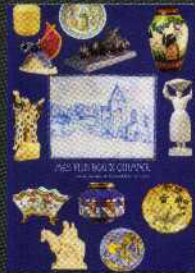
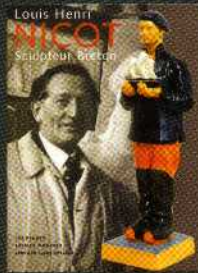

☎ 02 98 90 01 14

✉ [amismusecfaience@gmail.com](mailto:amismusecfaience@gmail.com)

🏠 [amismusecfaience.blogspot.com](http://amismusecfaience.blogspot.com)



## ASSOCIATION DES AMIS DU MUSÉE DE LA FAÏENCE DE QUIMPER



"Vase à la sirène" Odetta, A.Chanteau



POTIERS BRETONS

Y. Jean-Haffen

14 rue Jean Baptiste Bousquet 29000 Quimper

## En adhérant à l'Association

Vous apportez votre appui au **Musée de la Faïence**. Vous participez ainsi à une meilleure connaissance et à un plus grand rayonnement de la **faïence de Quimper**.

Vous contribuez à **faire découvrir les œuvres** des artistes collaborateurs des manufactures, à l'**enrichissement des collections** du musée et à la mise en valeur de ce riche patrimoine breton.



Alfred Beau

## Votre adhésion vous permet

- De recevoir chaque année deux bulletins contenant à la fois **des articles** de fond et des informations liées à l'**actualité de la céramique quimpéroise** (nouveautés, ventes aux enchères, etc...).
- D'être invité au vernissage annuel.
- De bénéficier de l'**entrée libre aux collections** durant toute la saison d'ouverture du musée (d'avril à octobre).
- D'avoir, sur rendez-vous un accès à la **bibliothèque** du musée.

## Adhérez et faites adhérer...

COTISATION : Individuel : 35 € / Couple : 46 €  
Bienfaiteur : 80 € et plus

### BULLETIN D'ADHÉSION :

Nom : .....  
Prénom : .....  
Adresse : .....  
Code postal : ..... Ville : .....  
Téléphone : .....  
Courriel : .....  
Souhaite adhérer en tant que : .....  
( Individuel - couple - bienfaiteur )



"Femme de Ploaré" E.J. Armel-Beaufils



"Ste Anne et la Vierge"



"3 âges du costume bigouden" R.Micheau-Vernez